



パソコンから「大会エントリー」する手順

Mt.富士ヒルクライムの大会エントリーの手順はこちらをご覧ください。

【注意】

エントリーにはRUNNETの会員登録(無料)が必要です。

2012年3月18日(日)12:00から大会エントリー開始

- ① 「Mt.富士ヒルクライム」の大会ホームページにある「お申し込み」メニューにアクセスしてください。



- ② 「申込方法」にある「エントリー」ボタンを押してください。

【注意】

エントリーには、RUNNETの会員登録(無料)が必要です。まだ登録がお済みでない方は、「RUNNET新規会員登録」からご登録ください。



申込期間

3月18日(日)正午～3月26日(月)23時59分まで
※先着入金順(一般:定員5,000名)で、定員に達し次第締め切ります。
※月刊Runride定期購読者のうち、2月26日の先行エントリーに申し込み出来なかった方もエントリー可能です。
※車種規制、保険についてをご確認の上、お申し込みください。
※全ての種目において当日エントリーはございません。

申込方法

エントリーには、RUNNETの会員登録(無料)が必要です。
※すでにRUNNETの会員の方は、登録不要です。

[RUNNET新規会員登録](#)

■パソコンで申込

右の「エントリー」ボタンまたは左上の「申し込みはこちら」ボタンから申し込みができます。

[エントリー](#)

- ③ エントリーTOPページが表示されます。「エントリー」ボタンを押してください。

【注意】

エントリー開始直後は混雑が予想されます。このページをお気に入り登録して、直接アクセスすることをおすすめします。

【注意】

アクセス集中時は、整理券が表示される場合があります。

powered by

「富士の国やまなし」第9回 Mt.富士ヒルクライム

開催日	2012年6月3日(日)	エントリー
開催地	山梨県(富士吉田市、富士河口湖町、鳴沢村)	ランテスNo: 00952
エントリー期間	2012年3月18日～2012年3月26日	

完走率99パーセントのコースです! 完走タイム別に色分けされた記念品を贈呈します!

ランフォト

前回大会のレポート&評価 大会公式サイト

大会100周年運動企画!

連絡事項

- RUNTESエントリー期間は、3月18日(日)正午～3月26日(月)となります。
- 参加料入金の先着による定員締切となりますので、早めのご入金をお勧めいたします。

- ④ RUNNETログイン画面が表示されます。ユーザーIDまたはメールアドレスと、パスワードを入力して、ログインしてください。
※すでにログイン済みの場合は、手順⑤に進みます。

【注意】

エントリーには、RUNNETの会員登録(無料)が必要です。まだ登録がお済みでない方は、「RUNNET新規会員登録はこちら」からご登録ください。

powered by  RUNNET

RUNNETログイン

RUNNETのユーザーIDとパスワードを入力してください。

ユーザーIDまたはメールアドレス

パスワード

ログイン状態を保持する

ユーザーIDまたはメールアドレス/パスワードを忘れた方はこちら

RUNNET新規会員登録はこちら

- ⑤ エントリー一覧が表示されます。「エントリー種目」の一覧からエントリーしたい種目/参加資格の「エントリー」ボタンを押してください。

【注意】

ブラウザで画面を更新すると、手順③の画面に戻ってしまいます。

【注意】

アクセス集中時は、整理券が表示される場合があります。

powered by  RUNNET

「富士の国やまなし」第9回 Mt.富士ヒルクライム

開催日 2012年6月3日(日) ランテスNo: 00952

開催地 山梨県(富士吉田市、富士河口湖町、鳴沢村)

エントリー期間 2012年3月18日～2012年3月26日

エントリー期間

2012年3月18日～2012年3月26日

- RUNTESエントリー期間は、3月18日(日) 正午～3月26日(月)となります。
- 参加料入金の到着による定員締切となりますので、早めのご入金をお勧めいたします。
- お申込は出走されるご本人様に限り、お仲間・ご家族エントリーはご利用頂けません。
- 当大会のお申込は RUNTESのみとなります。ランナーズクラブ会員様のお電話でのお申込は承れません。
- 当大会の RUNTES手数料は 300円(ランナーズクラブ会員様は 200円)となります。
- ヘルメットとグローブ、下山時の防寒着の着用を義務とします。
- MTBクラスは、タイヤ幅 1.9インチ以上の MTBが必須です。タイヤ幅が 1.9インチに満たない MTBはオープン扱いとなり表彰対象から外れます。
- クロスバイクや折りたたみ自転車など MTB以外の車種は、ロードレーサークラスに含まれます。
- 選手受付は大会前日のみとなります。大会当日の選手受付は致しませんのでご注意ください。
選手受付日時:6月2日(土) 12:00～20:00(代理受付可)

エントリー種目

参加する種目の「エントリー」ボタンをクリックしてお申し込み手続きにお進みください。

距離種目	参加資格	参加料	エントリー
24km	ロードレーサー男子 29歳以下(12～18歳)	6,000円	年齢制限
24km	ロードレーサー男子 29歳以下(19～29歳)	8,000円	年齢制限
24km	ロードレーサー男子 30～34歳	8,000円	年齢制限
24km	ロードレーサー男子 35～39歳	8,000円	<input checked="" type="button" value="エントリー"/>
24km	ロードレーサー男子 40～44歳	8,000円	年齢制限
24km	ロードレーサー男子 45～49歳	8,000円	年齢制限
24km	ロードレーサー男子 50～59歳	8,000円	年齢制限
24km	ロードレーサー男子 60歳以上	8,000円	年齢制限
24km	ロードレーサー女子 35歳以下(12～18歳)	6,000円	性別制限
24km	ロードレーサー女子 35歳以下(19～35歳)	8,000円	性別制限
24km	ロードレーサー女子 36歳以上	8,000円	性別制限
24km	MTB男子 12歳以上(12～18歳)	6,000円	年齢制限
24km	MTB男子 12歳以上(19歳～)	8,000円	<input checked="" type="button" value="エントリー"/>
24km	MTB女子 12歳以上(12～18歳)	6,000円	性別制限
24km	MTB女子 12歳以上(19歳～)	8,000円	性別制限

- ⑥ エントリー内容の入力ページが表示されます。「エントリーデータ」の各項目について入力してください。

【注意】
ブラウザの画面を更新すると、入力内容がリセットされ、手順③の画面に戻ってしまいます。

【注意】ブラウザで画面を更新すると入力内容がリセットされます powered by RUNNET



エントリー内容の入力

① まだエントリーは完了していません。
エントリーする大会の情報をご確認の上、エントリーデータを入力してください。

エントリー大会情報

エントリーする大会の情報をご確認ください。

大会名	「富士の国やまなし」第9回 Mt.富士シルクライム
開催日	2012年6月3日
距離種目	24Km
エントリー種目	ロードレーサー 男子 35～39歳
大会当日の年齢	35歳
陸連登録情報	陸連登録情報なし[登録する]

エントリーデータ

下記の項目を入力してください。

入金先着順承諾(必須)	<p>当大会は、「ご入金」の先着順により定員の集計を致します。定員を超えるお申込があった場合、入金期限内にお支払いを頂きましても、入金日によってはお申込が無効となります。その場合、大会主催者規定の方法により返金されます。</p> <p>上記の内容にご承諾頂ける場合は、チェックボックスにチェックを入れて下さい。 ※返金となった場合、RUNNET手数料は返金対象外です。 <input type="checkbox"/> 定員締切について承諾します</p>
主催事務局からのメール配信について(必須)	<p>RUNNETに登録しているメールアドレス宛に、大会主催運営事務局より各種ご案内メールが配信されます。 <input type="checkbox"/> 主催事務局からのメール配信について確認</p>
承諾事項1(応急処置)(必須)	<p>私は大会開催中の負傷、事故に遭遇したりまたは発病した場合は応急処置を受けることに異議ありません。 <input type="checkbox"/> 応急処置について承諾</p>
承諾事項2(保険)(必須)	<p>参加選手に対する補償は大会主催者が加入した保険の範囲内となります。 <input type="checkbox"/> 保険について承諾</p>
所属	<p>会社名(学生の方は学校名)、所属団体名、所属クラブ名などを入力して下さい。 ※全角入力 7文字以内 <input type="text"/></p>
チーム名	<p>チームで参加される方は、チーム名を入力して下さい。 ※全角入力 10文字以内 <input type="text"/></p>
自転車歴	<p>自転車歴を入力して下さい。 <<入力例>> 1年 2年3ヶ月 など <input type="text"/></p>
参加回数	<p>当大会の参加回数を入力して下さい。 <<入力例>> 今回 9回目の参加の場合「9」を入力 ※半角数字入力 <input type="text"/> 回目</p>
申告タイム(必須)	<p>申告タイムを入力して下さい。 「0」となる部分は空欄にせず、「0」を必ず入力して下さい。 【制限時間】 3時間15分 ※半角数字入力 <input type="text"/> 時間 <input type="text"/> 分 <input type="text"/> 秒</p>
過去1年間のサイクルイベント参加回数	<p>過去1年間のサイクルイベント参加回数を入力して下さい。 ※半角数字入力 <input type="text"/> 回目</p>
	<p>大会当日、使用予定の自転車ブランドをご選択ください。</p> <ul style="list-style-type: none"> <input type="radio"/> ANCHOR <input type="radio"/> AVEDIO <input type="radio"/> BH <input type="radio"/> BIANCHI <input type="radio"/> BRIDGESTONE <input type="radio"/> CANNONDALE <input type="radio"/> CERVELO <input type="radio"/> CORRATEC <input type="radio"/> COLNAGO <input type="radio"/> DE・ROSA

使用予定の自転車ブランド(必須)	<input type="radio"/> FOCUS <input type="radio"/> FUJI <input type="radio"/> GIANT <input type="radio"/> GT <input type="radio"/> GIOS <input type="radio"/> FELT <input type="radio"/> INTERMAX <input type="radio"/> KUOTA <input type="radio"/> LOCK <input type="radio"/> LOUIS GARNEAU <input type="radio"/> ORBEA <input type="radio"/> OPERA <input type="radio"/> PANASONIC <input type="radio"/> PINARELLO <input type="radio"/> RIDLEY <input type="radio"/> SCOTT <input type="radio"/> SPECIALIZED <input type="radio"/> TIME <input type="radio"/> TREK <input type="radio"/> WILIER <input type="radio"/> その他【自転車ブランド】 <input type="text"/>
スタートについて(必須)	<p>ロードレーサー男子は申告タイムでグループ分けし、第1ウェイブ、女子、MTBがスタートした後、申告タイムが早い順に約400人ずつスタートとなります。</p> <input type="checkbox"/> スタートについて確認
駐車券の発行(必須)	<p>駐車券の発行を希望されますか。</p> <input type="radio"/> 不要 <input type="radio"/> 発行を希望する
下山時の集団コントロール協力の有無(必須)	<p>レース終了下山時のパトロールスタッフとしてご協力頂けますか。ご協力頂く事となった場合、主催運営事務局よりEメールによる別途ご案内があります。また、ご協力頂くこととなった場合は、スタッフ専用ウェアが支給されますので、ご自身のサイズにてご選択下さい。</p> <input type="radio"/> 辞退する <input type="radio"/> 協力できる(サイズM) <input type="radio"/> 協力できる(サイズL) <input type="radio"/> 協力できる(サイズLL)
選手受付日時について(必須)	<p>選手受付は大会前日のみとなります。大会当日の選手受付は致しませんので、ご注意下さい。</p> <p>【選手受付日時】 6月2日(土) 12:00~20:00(代理受付可)</p> <input type="checkbox"/> 選手受付日時について確認

⑦ 大会規約をお読みいただき、内容に同意していただけたら「同意する」を選択し、「次のステップへ」ボタンを押してください。

【注意】
ブラウザの画面を更新すると、入力内容がリセットされ、手順③の画面に戻ってしまいます。

大会規約

- 自己都合による申込後の種目変更、キャンセルはできません。また、過剰入金・重複入金の返金はいたしません。
- 地震・風水害・降雪・事件・事故・疫病等による開催縮小・中止、参加料返金の有無・額、通知方法等についてはその都度主催者が判断し、決定します。
- 私は、心疾患・疾病等なく、健康に留意し、十分なトレーニングをして大会に臨みます。傷病、事故、紛失等に対し、自己の責任において大会に参加します。
- 私は、大会開催中に主催者より競技続行に支障があると判断された場合、主催者の競技中止の指示に直ちに

大会規約に 同意する 同意しない (必須選択)

戻る

次のステップへ

- ⑧ 支払方法の選択ページが表示されます。「クレジットカード」「コンビニ」「ペイジー対応ATM」「口座引落(ランナーズクラブ会員のみ)」「全額ポイント払い」の中から好きなお支払方法を選択してください。

「クレジットカード」を選択した場合は、クレジットカード情報を入力してください。

【① 注意】
ブラウザの画面を更新すると、入力内容がリセットされ、手順③の画面に戻ってしまいます。

- ⑨ 支払方法を選択すると、手数料が自動で加算されます。

貯まっているポイント(RUNPO)を使用する場合は、ご利用可能ポイントの範囲で使用ポイントに入力してください。
1ポイントにつき、1円としてご利用いただけます。

お支払い合計金額を確認してから、「次のステップへ」ボタンを押してください。

【① 注意】
ブラウザの画面を更新すると、入力内容がリセットされ、手順③の画面に戻ってしまいます。

【注意】ブラウザで画面を更新すると入力内容がリセットされます powered by RUNNET

STEP1 エントリー内容の入力 → STEP2 支払方法の選択 → STEP3 支払方法の確認 → STEP4 エントリー内容の確認 → STEP5 エントリー完了!

支払方法の選択

① まだエントリーは完了していません。
エントリーする大会の情報、手数料をご確認の上、支払方法を選択してください。

エントリー大会情報

エントリーする大会の情報をご確認ください。

大会名	「富士の国やまなし」第9回 Mt.富士ヒルクライム
開催日	2012年6月3日
距離種目	24km
エントリー種目	ロードレーサー男子 35~39歳
大会当日の年齢	35
参加費	8,000円
その他料金	0円

支払方法の選択

支払方法を選択し、必要な情報を入力してください。

決済方法	手数料
<input type="radio"/> クレジットカード ご利用可能なカード: カード番号: <input type="text"/> <small>カード番号はスペースやハイフン(-)を入れずに 詰めて入力してください。</small> 有効期限: <input type="text"/> 月 <input type="text"/> 年 <small>カード有効期限は通常「月/年(西暦下2桁)」で カードに印刷されています。</small> カード名義: <input type="text"/> <small>カードの表示とお入力ください。</small>	300円
<input checked="" type="radio"/> セブンイレブン	300円
<input type="radio"/> ローソン	300円
<input type="radio"/> ファミリーマート	300円
<input type="radio"/> サークルKサンクス	300円
<input type="radio"/> ミニストップ	300円
<input type="radio"/> デイリーヤマザキ	300円
<input type="radio"/> スリーエフ	300円
<input type="radio"/> ペイジー対応ATM	300円
<input checked="" type="radio"/> 口座引落	RUNNERS CLUB --
<input checked="" type="radio"/> 全額ポイント払い	保有ポイント: 0 --
<input checked="" type="radio"/> 郵便振替	--

お支払い金額をご確認ください。
ポイントをお使いになる場合は、使用ポイントを入力してください。

参加料	8,000円
その他料金	0円
手数料	300円
小計	8,300円

現在のご利用可能ポイント: 0 ポイント
使用ポイント: ポイント

合計金額 8,300円

[戻る](#) [次のステップへ](#)

- ⑩ 支払方法の確認ページが表示されます。支払方法を確認したら、「次のステップへ」ボタンを押してください。

※「クレジットカード」「口座引落」「全額ポイント払い」の場合は、手順[11]に進みます。

【注意】
ブラウザの画面を更新すると、入力内容がリセットされ、手順③の画面に戻ってしまいます。

powered by RUNNET

STEP1 エントリー内容の入力 → STEP2 支払方法の選択 → STEP3 支払方法の確認 → STEP4 エントリー内容の確認 → STEP5 エントリー完了!

支払方法の確認

① まだエントリーは完了していません。
支払方法をご確認ください。

支払方法について

セブンイレブンでのお支払方法

全国のセブンイレブンでお支払いいただけます。

決済手続きの流れ

手順① 払込票番号の発行

インターネットショッピング払込票が表示されますので、**払込票を印刷するか、プリンタをお持ちでない方は払込票番号のメモをお取りください。**

手順② 代金のお支払い

印刷したインターネットショッピング払込票か、払込票番号のメモを持ってセブンイレブンの店頭へ行き、レジで代金をお支払い下さい。払込票番号のメモをお持ちの場合は「**インターネットショッピングの支払い**」とレジでお申し付け下さい。

上記の支払方法でよろしければ次のステップへお進みください。

戻る 次ステップへ

- ⑪ エントリー内容の確認ページが表示されます。エントリー内容をご確認ください。

【注意】
ブラウザの画面を更新すると、入力内容がリセットされ、手順③の画面に戻ってしまいます。

powered by RUNNET

STEP1 エントリー内容の入力 → STEP2 支払方法の選択 → STEP3 支払方法の確認 → STEP4 エントリー内容の確認 → STEP5 エントリー完了!

エントリー内容の確認

① まだエントリーは完了していません。
入力したエントリー内容をご確認ください。
エントリー確定後はエントリー内容の変更は行えませんので、予めご了承ください。

エントリー大会情報

大会名	「富士の国やまなし」第9回 Mt.富士シルクライム
開催日	2012年6月3日
距離種目	24km
エントリー種目	ロードレーサー男子 35~39歳

エントリー料金

参加料	8,000円
手数料	300円
その他の料金	0円
使用ポイント	0ポイント
エントリー料金合計	8,300円

支払方法

支払方法	コンビニ(セブンイレブン)
支払額合計	8,300円
付与予定ポイント	1ポイント

エントリーデータを変更したい場合は、「エントリーデータの変更」ボタンを押してエントリーデータの入力からやり直してください。

エントリーデータ

入金先着順承諾 (必須)	定員締切について承諾します
主催事務局からのメール配信について (必須)	主催事務局からのメール配信について確認
承諾事項1(応急処置) (必須)	応急処置について承諾
承諾事項2(保険) (必須)	保険について承諾
所属	
チーム名	
自転車歴	
参加回数	
申告タイム (必須)	1 15 10
過去1年間のサイクルイベント参加回数	2
使用予定の自転車ブランド (必須)	GIANT
スタートについて (必須)	スタートについて確認
駐車券の発行 (必須)	不要
下山時の集団コントロール協力の有無 (必須)	辞退する
選手受付日時について (必須)	選手受付日時について確認

エントリーデータを変更する場合は右のボタンをクリックし入力し直してください。

エントリーデータの変更

会員情報

氏名(漢字)	ランニング 太郎
氏名(フリガナ)	ランニング タロウ
性別	男性
生年月日	1977年1月1日
メールアドレス	
郵便番号	
都道府県	東京都
市区町村	渋谷区
住所1	
住所2	
住所3	
自宅電話番号	
勤務先電話番号	
携帯電話番号	
携帯メールアドレス	
陸連登録陸協名	
陸連登録番号	
陸連登録団体名	

上記の内容を確認し、よろしければ「上記の内容で確定」ボタンをクリックしてください。確定後の種目変更/キャンセルはできませんのでご了承ください。

戻る

上記の内容で確定

- ⑫ エントリー内容がよろしければ、「上記の内容で確定」ボタンを押してください。

【❗ 注意】

確定後、エントリーのキャンセルや種目の変更はできませんのでご了承ください。

- ⑬ 右のウィンドウメッセージが表示されます。「OK」を押してください。

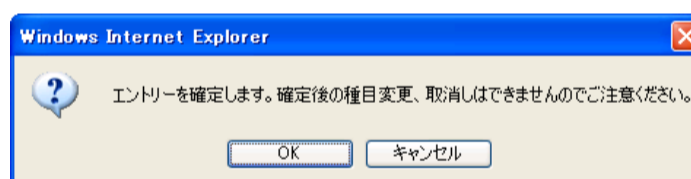

- ⑭ エントリー完了のページが表示されます。これでエントリーが完了となります。

【注意】

お支払い方法で「コンビニ」「ペイジー対応ATM」を選択した場合は、お支払期限までに入金をしてください。
入金がない場合は、エントリーが無効となりますので、ご注意ください。

powered by 

STEP1 エントリー内容の入力 → STEP2 支払方法の選択 → STEP3 支払方法の確認 → STEP4 エントリー内容の確認 → **STEP5 エントリー完了!**

エントリー完了

 ご利用ありがとうございました。
エントリーの受付が完了いたしました。

お問い合わせ番号はC00010171043です。お申し込み内容をE-mailにてご登録のメールアドレス宛にお送りいたしましたので、ご確認ください。

支払方法について

 セブンイレブンでのお支払方法

この画面を印刷するか、払込票番号のメモをお取りください。

支払情報

支払情報			
払込票番号	7131177341467 払込票表示		
ショップ名	ランナースRUNTES	お支払金額	8300円
お客様	ランニング 太郎	お支払期限	2012年3月17日

決済手続きの流れ

手順①お支払い番号の発行

 インターネットショッピング払込票が表示されますので、**払込票を印刷するか、プリンタをお持ちでない方は払込票番号のメモをお取りください。**

手順②代金のお支払い

 印刷したインターネットショッピング払込票か、払込票番号のメモを持ってセブンイレブンの店頭に行き、レジで代金をお支払いください。払込票番号のメモをお持ちの場合は「インターネットショッピングの支払い」とレジにお申し付けください。

 **エントリー内容をいつでも確認!**

エントリー内容は、「エントリー履歴」から確認いただけます。  [エントリー履歴](#)

[続けてエントリー](#)

- ⑮ RUNNETにご登録のメールアドレス宛に「【RUNNET】大会エントリーを受けました」という件名で完了メールが送信されます。お申し込み内容をご確認ください。

ランニング 太郎 様

このたびはRUNNET大会エントリーサービスをご利用いただき誠にありがとうございます。以下の申込み内容の通り、大会の仮受付を承りましたのでご確認ください。大会エントリーはご入金をもって完了となります。お近くのセブンイレブン店頭にてお支払いください。入金締切日(2012/03/XX)までにご入金がない場合はエントリーは無効となります。

自己都合によるキャンセル、種目の変更は承れませんのでご了承願います。

【エントリー内容】

参加者/大会名/種目名	参加料	手数料	その他
ランニング 太郎 様 「富士の国やまなし」第9回 Mt.富士ヒルクライム 24km 男子一般35~39歳	8,000円	300円	0円

使用ポイント: 0
合計(税込): 8,300円

【支払い方法】
コンビニ(セブンイレブン)

払込番号: 71043219147XX

支払締切日: 2012/03/XX

ご入金は上記の払込番号を控えてセブンイレブン店頭にて『インターネットショッピングの支払い』とお伝えください。

セブンイレブンの払込依頼票を再度確認する場合は、以下のURLを参照してください。
<https://payment.sej.co.jp/od/hi.asp?002071043219147XXXXXXXXXX>
